



TABELA DE VENDAS

abril-24

Realização e Construção:



Futura Intermediação:



Empreendimento: Vibra Parque Vila Guilherme

Endereço: Rua São Quirino, nº 138, Bairro: Vila Guilherme, São Paulo - SP

INFORMAÇÕES DE LANÇAMENTO

Lançamento:	outubro de 2021
Incorporação:	Vibra Residencial Ltda
Construção:	Vibra Residencial Ltda
Projeto de Arquitetura:	Vibra Residencial
Projeto de Paisagismo:	Daniela Sedo
Projeto de Decoração:	Priscilla de D'Attilio
Previsão de término de obras:	março de 2024
Numero de Torres:	3
Numero de Aptos por andar:	10
Pavimentos:	Térreo + 15 Pavimentos
Número de Unidades:	466
Número de Elevadores:	3 Elevadores por Torre
Área do Terreno:	5.992,73 m ²

Implantação: TORRE 1

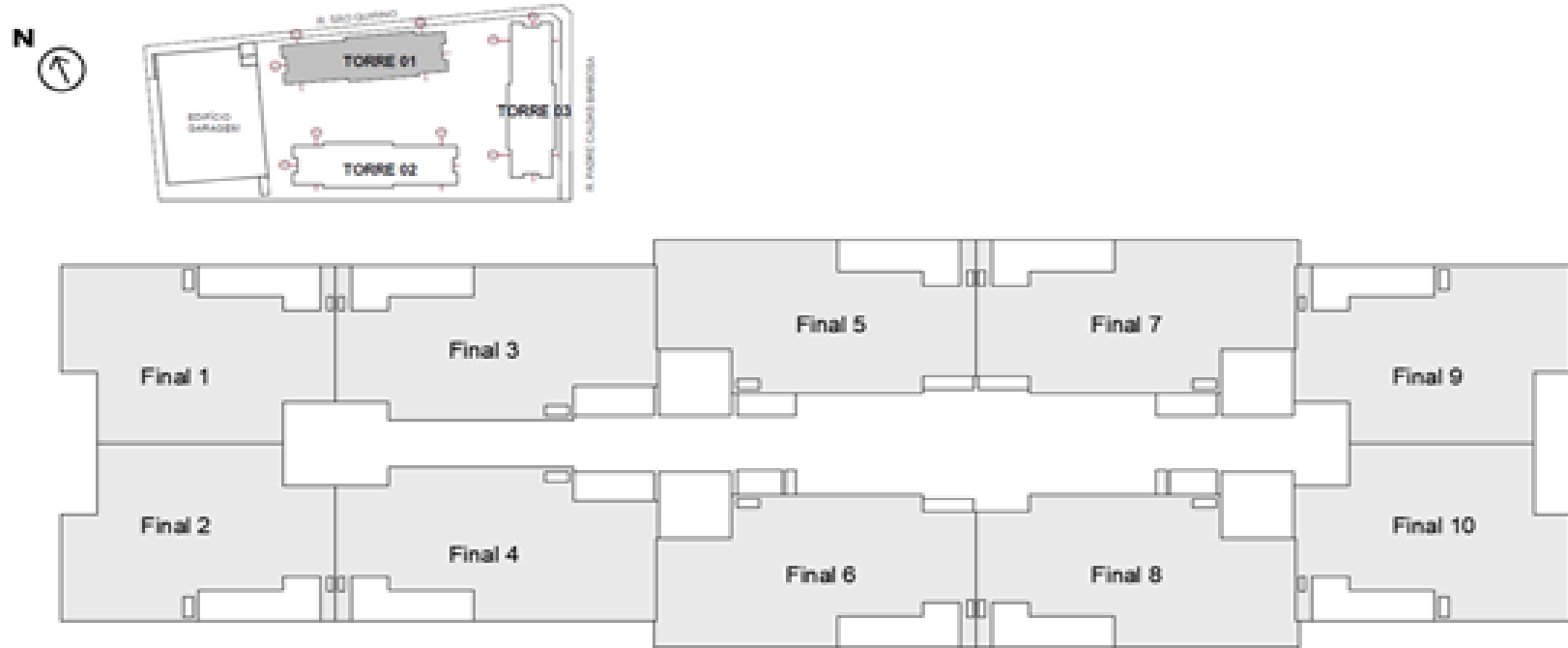

Implantação: TORRE 2

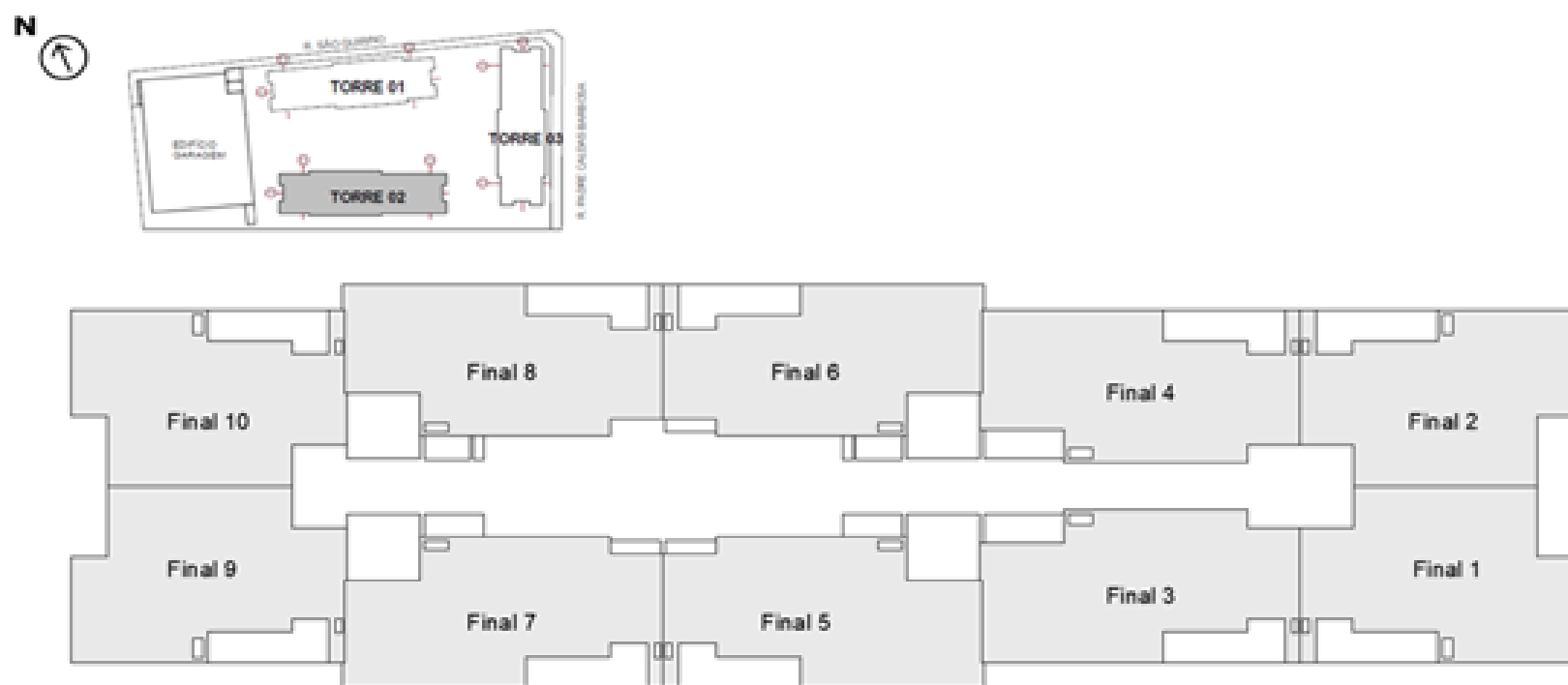

Implantação: TORRE 3

